

Memoria de actividades

20
25

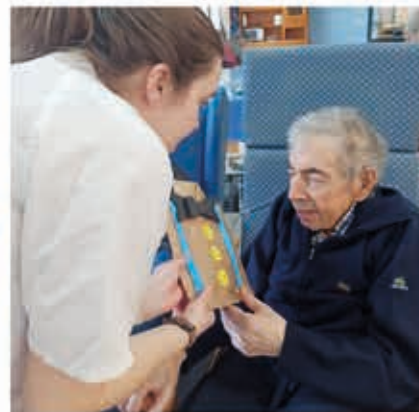

Índice de contenidos

00 Editorial	05
José Luis Gavela, presidente de la Fundación San Rosendo	
01 Fundación San Rosendo	08
Hitos 2025	
Objetivos 2026	
02 Transparencia presupuestaria	20
Desglose del presupuesto 2026	
03 Centrados en las personas	24
Proyecto Experiencia Activa	
Actividades de los centros	
Actividades deportivas	
04 Equipo de profesionales	32
Formación continua	
Becas Benigno Moure	
Puesta en valor de los profesionales	
05 Medioambiente	38
Compromiso con la sostenibilidad	
06 Tipología de centros	42
Apuesta por el rural	
Misión, visión y valores	
ANEXO: Contacto centros asistenciales	48



Seguimos dando vida a los años

Hace siete años tomamos una **decisión estratégica** para la Fundación San Rosendo, la de implantar el **Modelo de Atención Centrada en la Persona**.

Iniciamos un camino, incierto en muchos aspectos, pero con la ilusión de que todo lo que íbamos a aprender y a reaprender era bueno para nuestros usuarios. Desde entonces, nuestra forma de trabajar se ha ido transformando poco a poco, pero con un propósito claro, la mejora de la calidad de vida de las personas mayores o con alguna discapacidad que comparte su día a día con nosotros. Personas que son el centro de nuestra razón de ser.

Todo ello ha sido posible, **gracias al esfuerzo y el compromiso de los profesionales** que han entendido la necesidad de adaptarnos al contexto y ofrecer soluciones personalizadas.

En este camino, tuvimos que superar la pandemia del COVID19 y este hecho tan excepcional lo aceleró todo. Las Unidades de Convivencia fueron un instrumento que nos ayudó a dar más valor a los pasos que veníamos realizando años atrás. Que cada persona tenga un profesional de referencia, que vivan la vida según sus deseos, con sus cosas más personales cerca, factores que generan bienestar.

Por eso, nuestros centros son cada día más comunidades familiares y están integradas en el pueblo y en la comarca de la que son naturales los residentes. Porque buscamos que cada persona viva y siga participando de todas las actividades culturales, religiosas, sociales o festivas de su entorno.

La realidad diaria de la Fundación San Rosendo está ligada a la profesionalidad, la especialización y a nuestra capacidad para adelantarnos a las nuevas necesidades sociales. Por eso los centros son espacios en los que prestamos una **atención integral individualizada con un modelo propio** y donde los trabajadores son pieza fundamental. Esas manos ayudan, reconfortan y animan a quien lo necesita.

Y este año hemos conseguido implantar todas las fases del modelo en más del 80% de los centros de personas mayores y de discapacidad, un nuevo logro en nuestro camino. Una satisfacción para todos y del que nuestro presidente Fundador, Don Benigno, estaría muy orgulloso.

José Luis Gavela,
Presidente Fundación San Rosendo.



01. Fundación San Rosendo

Recursos de la Fundación

Centros

73

Centros asistenciales



Plazas

3.919

Plazas

963

Plazas concertadas

24,9% del total



Trabajadores

2.378

Trabajadores

Recursos para mayores

59

Centros

3.319

Plazas

634

Plazas concertadas

Recursos para personas con discapacidad

11

Centros

490

Plazas

311

Plazas concertadas

Otros recursos

2

Centros

- Tratamiento de alcoholismo
- Centro de inclusión

50

Plazas

18

Plazas concertadas

1

Escuela infantil

60

Plazas

CENTROS DE LA FUNDACIÓN SAN ROSENDO

- RESIDENCIAS**
Provincia de Ourense: Ourense, Valverde (Allariz), Paderne, Allariz, Entrimo, Maceda, Maside, Xinzo de Limia, Peroxa, Pereiro, Cartelle, Arnoia, Luintra (Nogueira de Ramuín), A Rúa, Vilamarín, A Veiga, O Bolo, Carballeda de Valdeorras, Beariz, Cea, A Mezquita, Melón, San Xoán, Muíños, Lobeira, Los Milagros, Lobios, Celanova.
Provincia de Lugo: O Incio, Sober, Xove, Pastoriza, Valadouro, Taboada, San Vitorio de Baralla.
Provincia de Pontevedra: Patos, Covelo, Valeixe, Panxón, Forcarei, A Cañiza, Vigo.
Provincia de A Coruña: Boqueixón, Arzúa.
- APARTAMENTOS TUTELADOS**
Provincia de Ourense: Ourense, Carballeda de Valdeorras, Beariz.
Provincia de Lugo: Xove, Pastoriza, Valadouro, Taboada, O Incio, Baralla.
Provincia de Pontevedra: Forcarei.
Provincia de A Coruña: Boqueixón, Arzúa.
- VIVIENDA COMUNITARIA:** Ourense
- CENTROS DE DÍA:** Ourense.
- OTROS CENTROS:** Ourense y Boqueixón.
- CALDARIA:** Arnoia, Laías, Lobios.

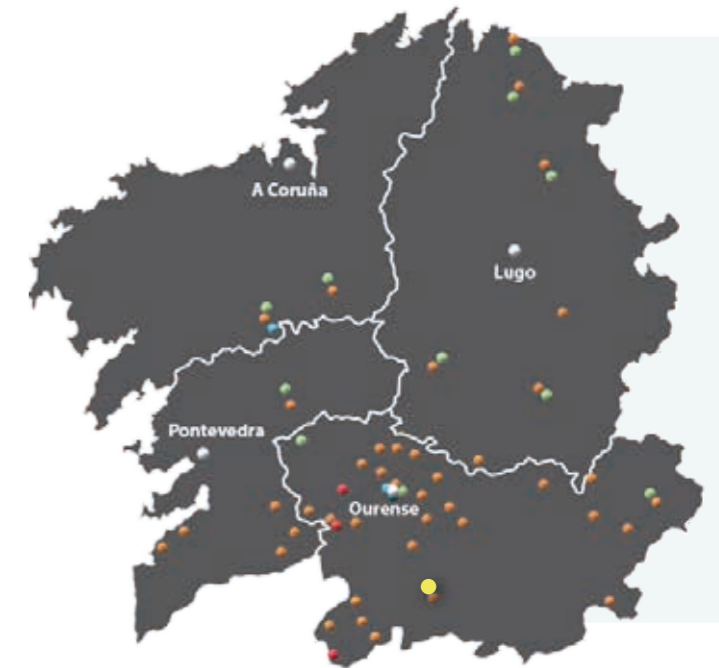

89%

de los centros están en 46 núcleos del rural gallego

90%

Nivel de ocupación de los centros

100% Discapacidad
60% Autónomos
90% Dependientes

+300

Empresas gallegas proveedoras

Entre los 11 operadores nacionales

La Fundación se encuentra en el **11º puesto del ranking nacional** de principales grupos geriátricos, según el número de camas para personas mayores, elaborado por la revista Alimarket.

Cabe destacar que la Fundación San Rosendo centra su actividad en el ámbito de Galicia, mientras que el resto de operadores ofrecen servicios en varias comunidades autónomas.

PRINCIPALES GRUPOS GERIÁTRICOS ESPAÑA POR Nº DE CAMAS

Empresa	Centros	Camas
Grupo DomusVI	144	19.352
Grupo Vitalia Home	72	10.087
Grupo EMEIS	59	9.330
Grupo Ballesol	55	8.048
Grupo Amavir	49	7.335
Grupo Colisée España	57	7.090
Sanitas Mayores	45	6.375
Mensajeros de la Paz	93	6.017
Clece Mayores	57	4.814
Caser Residencial	28	4.370
Fundación San Rosendo	49	3.472
Grupo Emera España	23	3.423

Fuente: Revista Alimarket

+9,5M€

Valor de las compras a empresas gallegas

88%

Empresas gallegas que facturan más de 100.000 €/año a la Fundación

Hitos 2025

NUEVA UNIDAD TERAPÉUTICO TERMAL DEL BALNEARIO ARNOIA

El **Balneario Arnoia** puso en marcha en febrero una Unidad Terapéutico Termal (UTT) destinada a estancias temporales de personas en proceso de recuperación. Se trata de una **oferta pionera en Galicia** que combina salud y ocio a través de tratamientos personalizados de recuperación, y que complementa la oferta de turismo del balneario.

Dentro de esta unidad se incluyen dos programas de recuperación: el programa Cuido Termal de 15 días de duración para personas sin grado de dependencia o con dependencia grado 1 y el programa Recupera Termal dirigido a personas que tengan que recuperarse después de un alta hospitalaria y que precisen un entorno adaptado para la recuperación de capacidades y autonomía, cuya duración se puede extender a 3 meses.

Con la puesta en marcha de la Unidad, el Balneario Arnoia regresa a su concepto original que las aguas mineromedicinales que brotan del manantial sean un medio para la recuperación de la salud y **da un paso más en la especialización** del centro hacia un modelo integral de salud y bienestar. De esta forma la Fundación retoma la idea inicial que impulsó don Benigno Moure, fundador de la Fundación San Rosendo, y que hace 30 años puso en marcha este proyecto innovador que, aprovechando el valor terapéutico de las aguas, contribuyó a dinamizar la economía del Ribeiro.

La apuesta por la UTT permitirá **mantener las instalaciones** del Balneario Arnoia **operativas durante todo el año** y generar empleo y riqueza en el rural. De esta forma, Arnoia pasó de estar 7 meses abierto en 2024 a 10 meses de apertura en 2025 y estará abierto totalidad del año en 2026.

Nuevas habitaciones y servicios de la Unidad Terapéutico Termal



01. FUNDACIÓN SAN ROSENDO

LA FUNDACIÓN SAN ROSENDO ASUME LA GESTIÓN DE LA ESCUELA INFANTIL A CASIÑA

La Fundación alcanzó un acuerdo con Cáritas para mantener abierta la Escuela Infantil A Casiña y asumir su gestión a partir del presente curso 2025-2026, **dando continuidad a este proyecto educativo** que nació para dar respuesta a la conciliación de las familias del barrio de As Lagoas (Ourense).

La apuesta por este proyecto educativo y social supuso la inversión de 85.000 euros destinados a la remodelación de las instalaciones y a la ampliación de plazas. La escuela infantil atiende en la actualidad a 31 niños y niñas de entre 0 y 3 años. Tras la ampliación, el número de plazas asciende a 60 escolares.

La escuela infantil vuelve a la Fundación San Rosendo, ya que fue uno de los primeros proyectos que impulsó en el año 1977 don Benigno Moure, con el objetivo de facilitar la conciliación familiar a las mujeres que se incorporaban al mercado laboral. Una propuesta pionera en la ciudad y de inestimable calado social.

Por su parte, los recursos que destinaba Cáritas diocesana de Orense a la actividad de esta escuela se dedicarán a afrontar otros proyectos que den respuesta a las necesidades de personas en riesgo de exclusión social de la ciudad.

Presentación del acuerdo con el equipo de la escuela infantil



Hitos 2025

APUESTA POR LA INNOVACIÓN DESDE LA FORMACIÓN PROFESIONAL: INNOVATECH FP

Participamos en la **II edición** del programa **InnovaTech FP** organizado por la Consellería de Educación, Ciencia, Universidades e Formación Profesional. El objetivo de esta iniciativa es **impulsar la innovación tecnológica** y el emprendimiento industrial entre los estudiantes de FP a través de la **resolución de retos tecnológicos** expuestos por las empresas y cuyas soluciones deberán generar un impacto positivo en el desarrollo del medio rural.

El reto lanzado por la Fundación fue la creación de soluciones tecnológicas para **fomentar la motivación y participación en terapias de rehabilitación**. El sistema debía adaptarse a las necesidades de cada paciente y hacer la terapia más atractiva y motivadora.

Gamificación

Entre todas las propuestas presentadas, el centro ganador fue el CIFP Politécnico de Lugo, que presentó una solución innovadora

que integra realidad mixta y gamificación para aumentar la motivación en las terapias de rehabilitación. La propuesta incluía ejercicios personalizados para mejorar la movilidad de los usuarios inspirados en tareas tradicionales, a la vez que permite un seguimiento a tiempo real por parte de profesionales y familiares.

Musicoterapia

En el curso 2025-2026, se lanza un nuevo reto: la **musicoterapia** como **herramienta de bienestar integral**. La propuesta se basa en la premisa de que la música puede actuar como un elemento transformador del ambiente y como herramienta terapéutica capaz de mejorar el bienestar físico y emocional de las personas.

Partiendo de esta idea, el alumnado participante deberá desarrollar un protocolo de aplicación de la musicoterapia en los centros, definiendo en que momentos y contextos es más efectiva, que tipos de música emplear según los objetivos terapéuticos y como integrar esta práctica de forma sistemática para promover el bienestar integral de las personas usuarias.

IMPLANTACIÓN DEL MODELO DE ATENCIÓN CENTRADO EN LA PERSONA

A lo largo de este año, el **equipo promotor** realizó una intensa labor en los centros asistenciales consiguiendo que **más del 80%** de ellos tienen **implantadas todas las fases** del modelo de **Atención Centrada en la Persona (AICP)** de la Fundación San Rosendo.

Cabe destacar también que se han realizado cambios visibles en las estancias de los centros con el objetivo de que se parezcan más a estancias de una vivienda habitual, en un **proceso de humanización e individualización** con cambio de mobiliario, reorganización de los espacios, personalización con objetos particulares.

Durante los últimos doce meses, el equipo promotor ha realizado diversas formaciones en los centros a la dirección y los equipos de cuidadores y técnicos, atendiendo a las necesidades que han detectado a lo largo del año.

Este equipo promotor está formado por profesionales de las residencias Santa Marta (Santa Cruz de Arrabaldo), O Incio, A Veiga, Nuestra Señora de Fátima (A Rúa) y Santa

01. FUNDACIÓN SAN ROSENDO

Cruz (Santa Cruz de Arrabaldo) que junto a la formación también se encarga de recoger todas las buenas prácticas en relación con la AICP.

El modelo se centra en **cuatro fases** de la **asistencia**:

1. Pre-acogida
2. Acogida
3. Vida en el centro
4. Despedida

Y se basa en **cuatro metodologías de AICP**: historia de vida, plan de atención y vida, profesional de referencia, unidades de convivencia y humanización de espacios.

El modelo de AICP se aplica tanto en los **centros para personas mayores** como en los **centros de personas con discapacidad** y se despliega a través de los equipos promotores que darán formación y apoyo al resto de centros.

Este modelo es el resultado del esfuerzo y el compromiso de más de seis años de trabajo y aprendizaje continuo que ha impulsado el equipo promotor y la dirección de la Fundación San Rosendo.

Participación y entrega de premios de la II edición de InnovaTech FP



Fases de la asistencia



Metodologías para aplicar la AICP



APUESTA POR LA FORMACIÓN DE CALIDAD: FP DUAL

La Fundación continúa su apuesta por la formación de calidad a través del programa de **Formación Profesional Dual**, modalidad que combina la enseñanza teórica en un centro educativo con prácticas remuneradas en los centros residenciales y Retorna Talento FP, programa de la Xunta de Galicia que promueve el retorno de gallegos en el exterior para que cursen estudios de Formación Profesional.

En el presente año, **28 estudiantes** realizaron sus prácticas en **15 centros** de mayores de la Fundación en las cuatro provincias gallegas: Nuestra Señora de la Esperanza (Ourense), Santa Marta (Santa Cruz de Arrabaldo), Nuestra Señora de la Salud (A Peroxa), Nuestra Señora del Socorro (Arnoia), Os Gozos (Pereiro de Aguiar), San Martiño (Luintra), Santiago Apóstol (Villamarín), O Incio, Covelo, Stella Maris (Panzón), A Saleta (Cea), San Bartolomeu (Xove), Santa María (Melón), Santa Olalla (Boqueixón), Santa María (Valadouro), San José (Arzúa), Virxe das Dores (Forcarei), Santa Teresa (A Cañiza), El Rocío (Vigo), Divino Maestro (Ourense) y Virxe do Xurés (Lobios).

El 96% de ellos cuentan con un perfil formativo en **Cuidados Auxiliares de Enfermería** y el 4% en **Animación sociocultural**.

Por su parte, 2 alumnas del programa **Retorna Talento FP** realizaron sus prácticas en 2025 en centros de la Fundación, en El Rocío (Vigo) y Santa Teresa (A Cañiza).

RECUERDO A DON BENIGNO EN EL 1º ANIVERSARIO DE SU FALLECIMIENTO

La Fundación San Rosendo organizó en el mes de octubre dos homenajes en la catedral de Ourense en **memoria de la figura** de su **fundador**, don Benigno Moure, coincidiendo con el primer aniversario de su fallecimiento.

La Catedral de Ourense acogió una **Misa de acción de gracias** el 12 de octubre y presidida por el Excmo. y Rvdmo. Sr. D. José Leonardo Lemos, Obispo de Ourense. Tras ella tuvo lugar un concierto de órgano en el que se estrenó 'Elegía', una obra compuesta por el compositor, organista y pedagogo Rubén Díez en memoria de don Benigno.

Por su parte, el 21 de octubre se celebró una **Misa cabo de año**, presidida por el Ilmo. Sr. D. José Pérez Domínguez, Deán de la Catedral de Ourense.

Ambos homenajes contaron con la presencia de multitud de personas, familiares, amigos, colaboradores y trabajadores de la Fundación San Rosendo que quisieron recordar la figura de don Benigno.

Celebración de la Misa cabo de año en la Catedral de Ourense



El compositor Rubén Díez estrenó la obra 'Elegía' en memoria de don Benigno



HOMENAJE
Don Benigno Moure Cortés

MISA ACCIÓN DE GRACIAS
12 de octubre de 2025 | 18:00 horas | Catedral de Ourense

En memoria de nuestro querido amigo y fundador de la Fundación San Rosendo, se celebrará una **Misa de acción de gracias** el próximo **12 de octubre** a las **18:00 h.** en la **Catedral de Ourense**.

La Eucaristía estará presidida por el Excmo. y Rvdmo. Sr. D. José Leonardo Lemos, Obispo de Ourense, y tras ella tendrá lugar un **concierto de órgano** que incluye una pieza compuesta por el organista Rubén Díez en memoria de D. Benigno.

MISA CABO DE AÑO
21 de octubre de 2025 | 17:00 horas | Catedral de Ourense

El **21 de octubre** a las **17:00 h.** celebraremos la Misa del primer aniversario del fallecimiento de D. Benigno en la Catedral de Ourense.

La Eucaristía estará presidida por el Ilmo. Sr. D. José Pérez Domínguez, Deán de la Catedral de Ourense.

Esperamos que pueda acompañarnos para recordar el legado de amor que nos dejó.

Objetivos 2026

FERREIRA DE PANTÓN

En el primer trimestre de 2026, abrirá a las familias que lo necesiten uno de los dos edificios que componen este centro en la provincia de Lugo. El nuevo espacio que entra en funcionamiento cuenta con una capacidad de **36 usuarios dependientes** y dará empleo a 20 profesionales de esta comarca lucense.

OURENSE - AVENIDA DE PONTEVEDRA

En Ourense, la ejecución de la obra de la **Unidad de apoyo a las personas mayores** en la Avenida de Pontevedra ha recibido la licencia urbanística del Ayuntamiento en diciembre de 2025, lo que permitirá iniciar las obras de este centro en enero del próximo año.

Esta Unidad está formada por un **conjunto de recursos asistenciales** ubicados en **áreas rehabilitadas** del casco histórico orensano y que atenderán a personas mayores en diferentes momentos vitales.

Junto con la residencia de la Avenida de Pontevedra, que estará destinada a personas dependientes, la Unidad se completa con los apartamentos tutelados de Alfredo Romero, las residencias de personas autónomas Alameda y Miño y la vivienda comunitaria Alfredo Romero.

Su objetivo es que los mayores puedan seguir viviendo en el mismo entorno social en las diferentes etapas de la vejez. Estará operativa en el primer semestre de 2027, con capacidad para 32 usuarios y dará empleo a 16 trabajadores.

RESIDENCIA EN A CORUÑA

A partir del primer semestre de 2026 entrará en funcionamiento una nueva residencia en A Coruña, la primera de la Fundación en la



ciudad herculina. Tiene una capacidad de **45 personas mayores dependientes** y contará con un equipo de 25 profesionales. Este centro estuvo meses paralizado por el hallazgo de restos arqueológicos en la parcela, ya que se encuentra cerca del casco histórico.

01. FUNDACIÓN SAN ROSENDO

RESIDENCIA VERÍN

En Verín, la construcción del nuevo centro para **mayores dependientes** está en fase de adjudicación. Este centro, tendrá capacidad para 100 personas mayores de las que 10 podrán ser psicogerítricos y dará empleo a más de 50 profesionales, con una inversión prevista de 7 millones de euros.

Cabe destacar que el diseño de la edificación se adapta al desnivel del terreno para conseguir así la mayor reducción posible del impacto visual. Dispondrá de una zona verde ajardinada con arbolado, sala de rehabilitación y, como novedad, sala de aguas termales para que los residentes puedan disfrutar de los beneficios de las aguas mineromedicinales del entorno.

AMPLIACIÓN ENTRIMO Y REESTRUCTURACIÓN EN TABOADA

En los últimos años, la demanda de plazas para personas mayores se ha concentrado en las destinadas a personas dependientes, debido a que las familias retrasan el ingreso en un recurso asistencial.

Para dar respuesta esta demanda, la Fundación San Rosendo acometerá la ampliación de la residencia de Entrimo en la comarca de A Baixa Limia y reestructurará parte del centro de Taboada (Lugo), reconvirtiendo plazas de válidos en recursos para personas mayores dependientes.

En el caso de la residencia de **Entrimo**, se acometerá una ampliación para dotarla con 41 nuevas plazas para dependientes. En total, el centro pasará a disponer de 64 plazas.

En el caso de **Taboada**, la reestructuración supone el cambio de uso y adaptación de una parte de los apartamentos tutelados a plazas para personas con dependencia.

La residencia O Meu Fogar de Taboada lleva en funcionamiento desde el año 2007, con una capacidad de 96 plazas, 54 de ellas en la modalidad de residencia y 42 en apartamentos tutelados. En concreto, se transformarán 26 plazas de apartamento en 27 plazas residenciales para personas dependientes.

Datos de las nuevas instalaciones	Inversión	Plazas	Empleos
Ferreira de Pantón	2M€	36	20
A Coruña	4M€	45	25
Ourense	4M€	32	16
Verín	7M€	100	50



02. Transparencia presupuestaria

Desglose del presupuesto 2026

El presupuesto de la Fundación San Rosendo para el año 2026 y en el que se incluye la Fundación San Martín, ascenderá a **78,7 millones de euros**.

Se prevé una **inversión** de **5 millones de euros** que se destinará a los gastos de las obras de nuevos centros residenciales y a la mejora y mantenimiento de la red de centros.

El gasto de personal supondrá el 68% de los ingresos de la Fundación.

Por su parte, las aportaciones realizadas por los usuarios de los centros son la principal fuente de financiación y representan el 99% del presupuesto anual.

Como entidad sin ánimo de lucro, la Fundación destina el superávit que pueda derivarse de la explotación a garantizar la calidad de la asistencia y las instalaciones y a la contratación de profesionales.

CIFRAS DEL PRESUPUESTO

78,7 millones

Presupuesto

5 millones

Inversión

FINANCIACIÓN

99%

Cuotas de residentes

1%

Otras aportaciones

GASTO DE PERSONAL

68%

de los ingresos



EVOLUCIÓN DE LOS PRESUPUESTOS DE LA FUNDACIÓN SAN ROSENDO

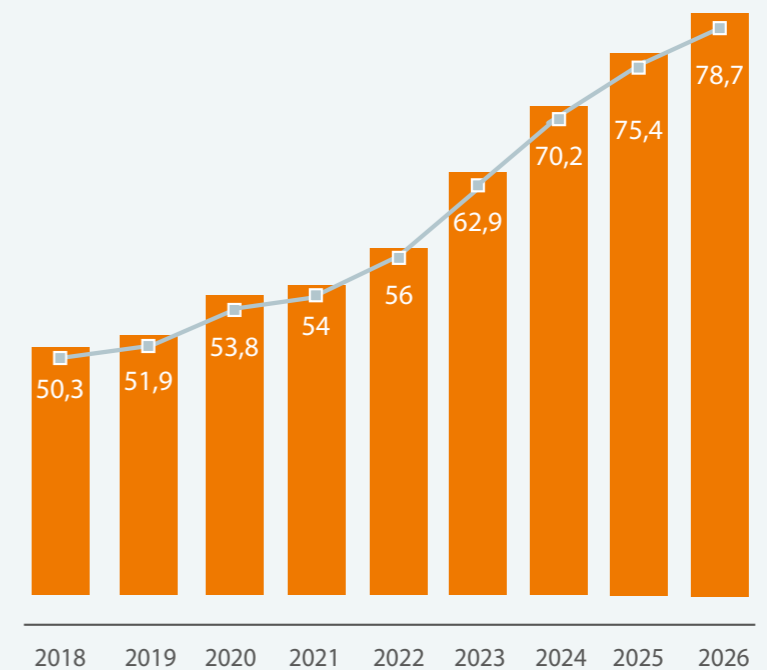



03. Centrados en las personas

Centrados en las personas

PROYECTO EXPERIENCIA ACTIVA

El **Proyecto Experiencia Activa**, proyecto de la Fundación San Rosendo y La Región para promover el envejecimiento activo y de calidad en la provincia de Ourense, cumplió 11 años desde su puesta en marcha en el año 2014.

Esta iniciativa, que cuenta con el patrocinio de Inditex, realizó un total de **126 actividades**, en las que han participado 34 residencias de mayores y los centros de Caldaria.

En las actividades integradas en el proyecto han participado un total de 52 profesionales. Por perfiles profesionales, se han implicado en el proyecto 5 médicos, 1 enfermera, 3 fisioterapeutas, 14 educadores y 29 directores de centros.

En estas actividades han participado un total de 2.122 mayores de 34 centros residenciales de la Fundación San Rosendo.

En 2025, las actividades se centraron en difundir experiencias vitales de los mayores,



compartiendo historias de vida e iniciativas enfocadas al mantenimiento físico y cognitivo de los usuarios.

Celebración de Os maíos en Lobios en el marco del Proyecto Experiencia Activa



Actividades de los centros

SANTA MARTA CELEBRA 40 AÑOS DE HISTORIA Y CUIDADOS

En 2025, la residencia Santa Marta celebró su **40 aniversario** con una misa y la actuación de Queixumes dos Pinos. Durante la jornada se reconoció a las antiguas encargadas y al personal con más de 30 años en el centro. La celebración finalizó con una comida de convivencia entre residentes, trabajadores y familiares, reflejando el espíritu de comunidad de la Fundación San Rosendo.



40 aniversario de la residencia Santa Marta

CUATRO DÉCADAS DE HISTORIA EN LA RESIDENCIA DE ALLARIZ

En 2025, la residencia Nuestra Señora de Villanueva de Allariz celebró su 40 aniversario coincidiendo con su fiesta patronal. La jornada incluyó una misa y la proyección de **recuerdos** que repasaron las **cuatro décadas de historia** del centro. Como cierre, residentes, trabajadores y familiares compartieron una comida especial de convivencia, en un ambiente marcado por la emoción y el sentimiento de comunidad que caracteriza a la Fundación San Rosendo.



Cuatro décadas de historia del centro de Allariz

25 ANIVERSARIO DE VALEIXE

En noviembre de este año la residencia de Valeixe celebró su **25 aniversario** con una jornada emotiva que comenzó con una eucaristía presidida por el Obispo de Tui-Vigo y continuó con una merienda compartida entre residentes, familias y trabajadores. Un encuentro cercano que puso en valor la historia y el espíritu comunitario del centro.



Jornada de 25 aniversario en Valeixe

Actividades de los centros

TRES DÉCADAS DE TERMALISMO Y DESARROLLO DEL RURAL

En 2025, el **Balneario Arnoia** celebró su **30 aniversario**, consolidando su modelo de termalismo de salud y ocio y reafirmando su aportación al desarrollo del rural ourensano. La jornada conmemorativa reunió a representantes institucionales y profesionales del centro y permitió destacar el valor terapéutico de sus **aguas mineromedicinales**, origen del proyecto impulsado por la Fundación San Rosendo.

Durante el acto se presentó la **Unidad Terapéutica Termal**, un servicio especializado atendido por un equipo multidisciplinar de 52 profesionales, que refuerza el papel del balneario como motor de empleo y bienestar. El presidente de la Fundación, José Luis Gavela, subrayó la importancia de la colaboración público-privada y recordó la ampliación del periodo de apertura del balneario —de 7 meses en 2024 a 10 meses en 2025, con previsión de apertura anual en 2026— como muestra de su compromiso con el termalismo en Galicia.



Intervención de José Luis Gavela



Equipo de profesionales del Balneario Arnoia

Autoridades asistentes a la celebración del 30 aniversario del Balneario Arnoia



03. CENTRADOS EN LAS PERSONAS

PEREGRINACIÓN A LOS MILAGROS Y MONDOÑEDO

En 2025, la Fundación San Rosendo celebró **dos jornadas de convivencia** con usuarios y trabajadores de sus centros, manteniendo una de las tradiciones más significativas del calendario anual. Más de **500 personas de más de 20 centros de Ourense** participaron en la peregrinación al Santuario de **Los Milagros**, que incluyó un acto religioso, actividades culturales y una obra de teatro interpretada por usuarios del centro de discapacidad Los Milagros, junto a residentes de Maceda.

Ese mismo año se celebró la **primera peregrinación** de los centros del norte de Lugo a **Mondoñedo**, con la participación de más de 100 usuarios y trabajadores de cuatro residencias. Tras la ceremonia en la Catedral-Basílica de la Asunción, la jornada continuó con una comida de confraternización. Esta iniciativa replicó el modelo de convivencia ya consolidado en Ourense y reforzó el vínculo entre los centros de la provincia.

VISITA DE ESTUDIANTES BELGAS DE AUXILIAR DE ENFERMERÍA A EL ROCÍO

En febrero de 2025, la residencia **El Rocío** recibió la visita de 14 estudiantes belgas de auxiliar de enfermería, que participaron durante dos días en las actividades y rutinas del centro. La experiencia permitió un **intercambio formativo y cultural** entre el alumnado y el equipo profesional, acercando a los jóvenes a la realidad del cuidado geriátrico y favoreciendo la interacción con los residentes.



Peregrinación de centros de Ourense a Los Milagros



1ª peregrinación de centros lucenses a Mondoñedo



Intercambio formativo en El Rocío (Vigo)

Actividades deportivas

DEPORTE PARA LA INCLUSIÓN: CLUB DEPORTIVO 'FUNDACIÓN SAN ROSENDO LOS MILAGROS'

El club federado **Fundación San Rosendo Los Milagros** continuó en 2025 su participación en competiciones autonómicas de deporte adaptado, consolidando su labor de **inclusión a través del deporte** en diferentes disciplinas, donde además obtuvieron diversos reconocimientos.

- **Campeonato Gallego de Atletismo en pista cubierta adaptado:**
 - **Categoría Competición:** David Rivo campeón en lanzamiento de peso y Fran Pereira 3º puesto en lanzamiento de peso.
 - **Categoría Adaptada:** Álex Ramos campeón en 60 metros y Manuel Mazás subcampeón en 200 metros y lanzamiento de peso.
 - **Categoría Xogo:** Antonio Guerrero campeón en 60 metros, Daniel Alvite subcampeón en 200 metros y Nerea Jiménez 3º puesto en 200 metros. Además, lograron 4º puesto Artur Pérez e Isaac Silva en sus respectivas pruebas.
- **Campeonato Gallego de atletismo adaptado**, celebrado en Vilagarcía, donde el club obtuvo los siguientes resultados por categoría:
 - **Categoría Xogo:** Daniel Alvite campeón en lanzamiento de peso.
 - **Categoría Competición:** Fran Pereira subcampeón en lanzamiento de peso, Aitor Montero subcampeón en salto de longitud y David Rivo 3º puesto en lanzamiento de peso.
 - **Categoría Adaptada:** Ismael El Mourabit subcampeón en salto de longitud y Manuel Mazás subcampeón en lanzamiento de peso.

También destacaron los 4º puestos de Álex Ramos, Nerea Jiménez, Raúl Folgueira, Carlos Suárez e Isaac Silva.

- **V Liga Gallega de Fútbol 8 Adaptado**, en la que Milagros "A" se proclamó campeón de la Liga Adaptada 2025 y Milagros "B" obtuvo el 3º puesto.
- **XXIX Liga Gallega de Baloncesto Adaptado**, donde el equipo de Los Milagros logró un 6º puesto final tras su participación en las distintas jornadas de la competición.

- **XXX Liga Gallega de Fútbol Sala Adaptado**, que finalizó con la primera victoria del club en la nueva liga y un meritorio 3º puesto en la clasificación final.

A mayores, el equipo del club deportivo FSR Los Milagros participó en las siguientes **actividades deportivas:**

- **III Torneo de Rugby Inclusivo de la Federación Galega de Rugby**, con participación del equipo de Los Milagros.
- **Torneo Tuxeires de Rugby Inclusivo**, en el que el club colaboró y compitió en esta cita autonómica.
- **Juegos Deportivos de Sportur Galicia**, celebrados en Expourense, donde el club participó activamente en más de veinte disciplinas deportivas.

03. CENTRADOS EN LAS PERSONAS

Jornada liga de baloncesto en O Porriño



Jornada de fútbol en las instalaciones deportivas de A Madroa (Vigo)

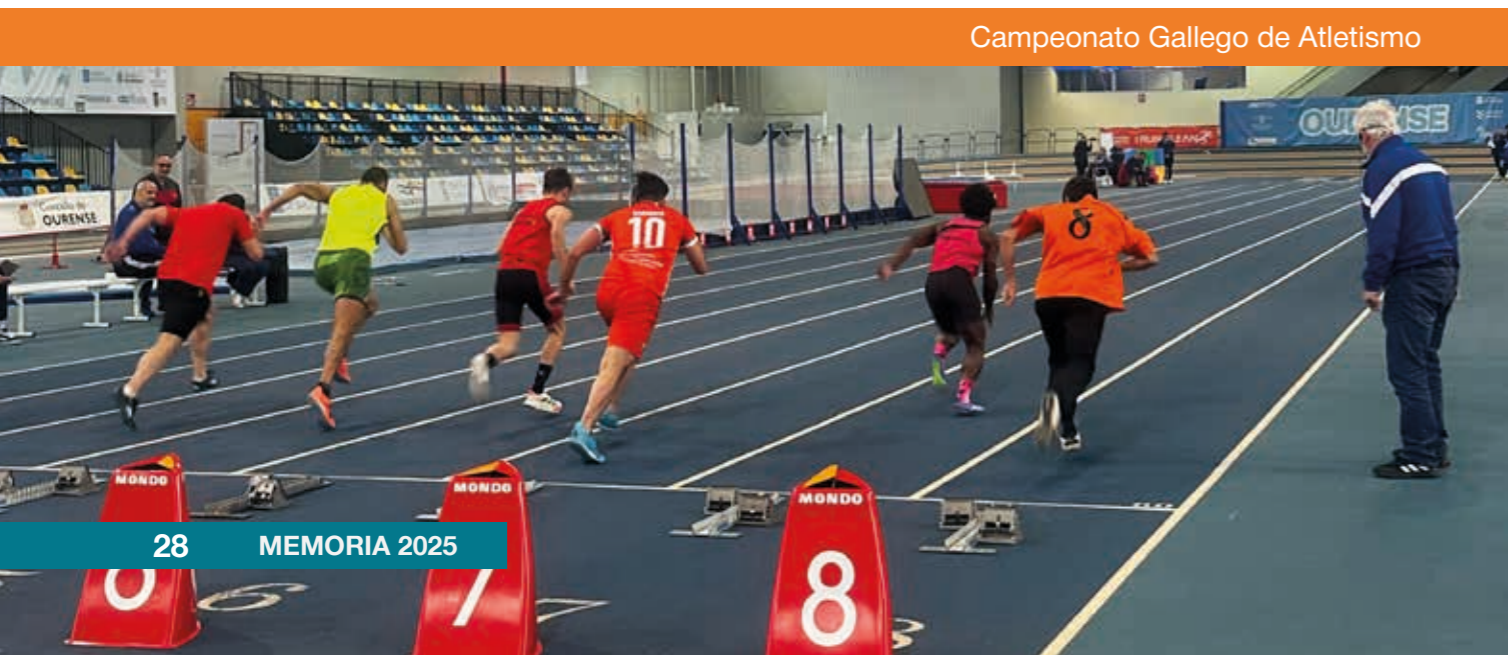

Campeonato Gallego de Atletismo



04. Equipo de profesionales

Un equipo de 2.378 profesionales

En 2025 la cifra de empleo en la Fundación creció hasta alcanzar los **2.378 profesionales**, un **4,6% más** que el año anterior. Un 93% del equipo son trabajadores indefinidos, lo que muestra la **estabilidad laboral** de la plantilla.

La mayoría de los profesionales provienen del entorno en el que se localizan las residencias, favoreciendo el empleo y fijación de población en el rural. Se trata de un equipo mayoritariamente femenino, un 88,1% de los profesionales son mujeres, frente al 11,9% de varones.

La Fundación se encuentra entre las **20 primeras empresas gallegas que más empleo generan** en nuestra comunidad y entre las 3 primeras de la provincia de Ourense. En 2025 se mantuvieron vigentes convenios en materia laboral con organismos y asociaciones como Fundación Nortempo, Cáritas Ourense, Cáritas Mondoñedo/Ferrol o la Cruz Roja. El próximo año se ampliarán las colaboraciones a través de acuerdos para la inclusión con Down Ourense y Ecos do Sur.

UN PROGRAMA FORMATIVO DISEÑADO EN COLABORACIÓN CON LOS PROFESIONALES

En 2025 se organizaron un total de **30 cursos formativos** en los que participaron 2.042 trabajadores. La oferta de cursos fue diseñada teniendo en cuenta la formación necesaria para cada perfil profesional y contó este año con la **participación de los profesionales**, que mediante una encuesta propusieron temáticas de nuevas acciones formativas.

Las temáticas que se abordaron en 2025, en total 18 diferentes, analizaron competencias personales y de actitud para profesionales sanitarios, musicoterapia aplicada a la discapacidad o estimulación cognitiva. Los cursos también profundizaron en trastornos asociados a la edad, como la reducción de movilidad o deglución, actividades de rehabilitación o inteligencia artificial.

EVOLUCIÓN DEL NÚMERO DE EMPLEADOS

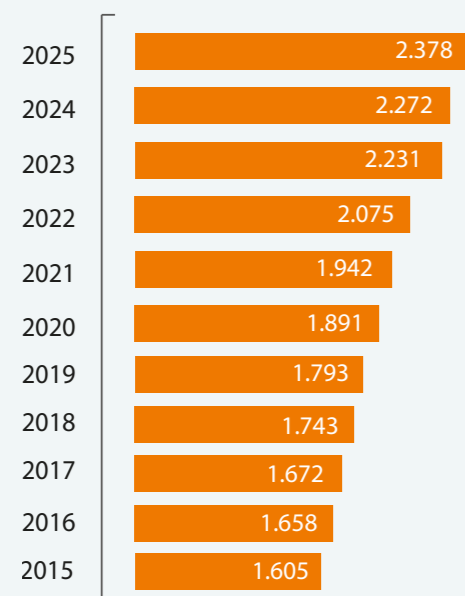

PRINCIPALES TEMÁTICAS Y NÚMERO DE PARTICIPANTES

- Primeros auxilios.
- Competencias personales y actitudinales de los profesionales sanitarios.
- Trastornos de deglución y disfagia.
- Trastornos ligados a la movilidad.
- Musicoterapia para la discapacidad.
- Habilidades sociales.
- Actividades básicas de rehabilitación.
- Inteligencia Artificial.

18
Temas

FORMACIÓN

30
Cursos

+2.000
Profesionales

04. EQUIPO DE PROFESIONALES

Becas Formación

17 trabajadores fueron beneficiarios de las becas formación para la mejora de su preparación en diversos ámbitos, por un importe de 10.037 euros.

Desde su puesta en marcha en 2017, la Fundación San Rosendo ha destinado un **total de 631.246 euros** a las Becas Benigno Moure de las que se han beneficiado **780 trabajadores**.

El objetivo de estas becas es fomentar la formación continua de trabajadores e impulsar los estudios en el área sociosanitaria de los hijos de los trabajadores.

BECAS BENIGNO MOURE

Casi 800 beneficiados

En la novena edición de las Becas Benigno Moure, en 2025, se otorgaron **129 becas**, por un importe de **99.037 euros**.

Becas Estudio

112 hijos e hijas de trabajadores se beneficiaron de esta beca para cursar sus estudios en el curso 2025-2026, por un importe de 89.000 euros.

DATOS GLOBALES DE TODAS LAS EDICIONES

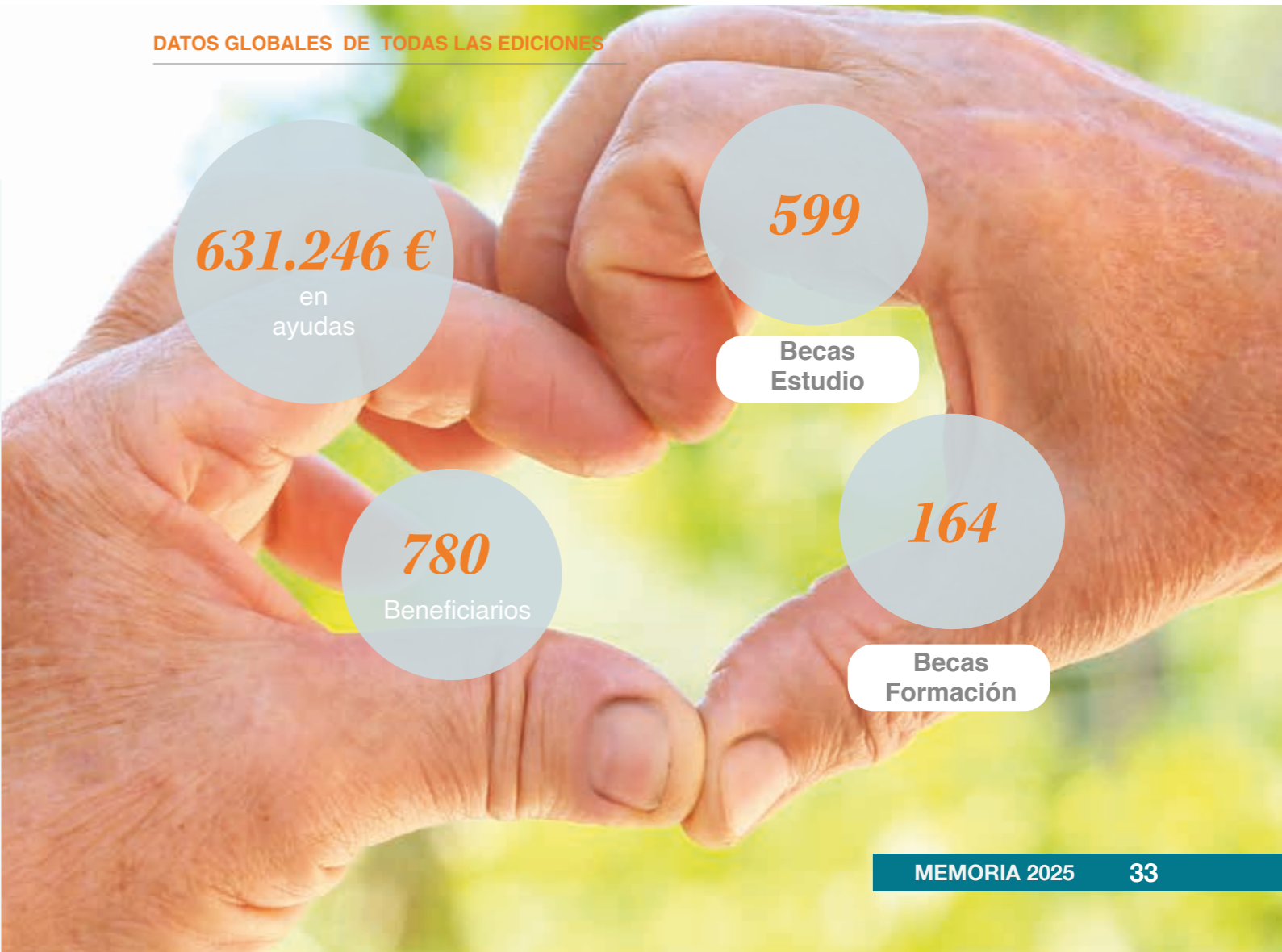

Puesta en valor de los profesionales

CELEBRACIÓN DEL DÍA DE LA ENFERMERÍA

El 12 de mayo de 2025, la Fundación San Rosendo celebró el Día Internacional de la Enfermería con un **reconocimiento especial** al trabajo que desempeñan los **equipos de Enfermería** en todos sus centros. A lo largo de la semana, residentes y profesionales participaron en actividades de agradecimiento y se difundió en redes sociales una recopilación de fotografías de las enfermeras de cada residencia, mostrando la cercanía y dedicación que caracteriza su labor diaria.

La jornada permitió poner en valor el papel fundamental de la Enfermería en el cuidado de las personas mayores y con discapacidad: profesionales que, además de atender necesidades sanitarias, acompañan, escuchan y construyen vínculos

que contribuyen a mejorar la calidad de vida de los usuarios. Su participación en la elaboración y seguimiento de los planes de cuidados individuales y su presencia continua en los centros refuerzan un modelo de atención basado en la confianza, la personalización y el bienestar.



Ánxela, enfermera de la residencia de Xove (Lugo)



CONOCIENDO A NUESTROS PROFESIONALES; **ENFERMERÍA**

Te presentamos a... **Carlos**

Enfermero en la residencia Monterrey (Pereiro de Aguiar)

Frase que lo caracteriza:
"Con paciencia y tranquilidad, todo se puede lograr".

Ejemplo de publicación conmemorativa compartida en las redes sociales de la Fundación.



05. Medio ambiente

Compromiso con la sostenibilidad

La Fundación San Rosendo continúa con su compromiso con la sostenibilidad siguiendo las líneas definidas en su **Plan de Energías Renovables**, puesto en marcha en el año 2008.

La apuesta por la **energía renovable** y la **eficiencia energética** es uno de los

principios establecidos por este Plan. En la actualidad, un total de 25 centros cuenta con caldera de **biomasa** y una con instalación de **geotermia** y otra con **energía fotovoltaica**. Cabe destacar que los nuevos proyectos de Verín y la Avenida de Pontevedra se han diseñado incluyendo ya la geotermia.

LISTADO DE CENTROS CON CALDERAS DE BIOMASA

Residencias	Localidad	Año de instalación
SAN JUAN DE RÍO	San Xoán de Río	2022
SANTIAGO APÓSTOL	Vilamarín	2021
RESIDENCIA A PASTORIZA	Pastoriza	2021
LOS MILAGROS	Baños de Molgas	2020
VIRXE DO XURÉS	Lobios (Ourense)	2020
CEA	Cea (Ourense)	2019
FSR- EL ROCÍO	Vigo (Pontevedra)	2015
NOSA SEÑORA DO VISO	Lobeira (Ourense)	2015
NUESTRA SEÑORA DE LA ESPERANZA	Ourense	2014
SANTA MARÍA	Ourense	2014
VIRGEN BLANCA	Ourense	2014
SAN MARTIÑO	Luintra (Ourense)	2014
SANTA MARIÑA	Xinzo de Limia (Ourense)	2014
SANTA TERESA	A Cañiza (Pontevedra)	2014
SANTA CRUZ	Ourense	2013
SANTA MARTA	Ourense	2013
AS FLORES	Ourense	2013
SAGRADA FAMILIA	Ourense	2013
OS GOZOS	Pereiro de Aguiar (Ourense)	2012
RESIDENCIA MONTERREY	Pereiro de Aguiar (Ourense)	2012
RESIDENCIA O INCIO	O Incio (Lugo)	2012
DIVINO MAESTRO	Ourense	2012
SAN VITORIO	Baralla (Lugo)	2011
VIRXE DAS DORES	Forcarei (Pontevedra)	2010
NUESTRA SEÑORA DEL SOCORRO	Arnoia (Ourense)	2008

05. MEDIO AMBIENTE

Por su parte, la red de centros de la Fundación San Rosendo continúa con sistemas establecidos de **reciclaje de materiales**. En 2025 se reciclaron más de 81.000 kg de papel, cartón y plástico en los centros.

RECICLAJE EN LOS CENTROS

+81.000 kg

Papel, cartón y plástico reciclado

COMPROMISO CON EL MEDIO AMBIENTE

25

Centros con calderas de biomasa

1

Centro con sistema de geotermia

1

Centro con energía fotovoltaica





06. Tipología de centros

Tipología de centros

La red de centros de la Fundación ofrece un **servicio asistencial especializado y de calidad**, en los que se promueve el envejecimiento activo, la organización en Unidades de Convivencia y se proporciona una **Atención Integral Centrada en la Persona (AICP)**.

Este modelo de atención se basa en **cinco principios**:

1. Considerar y conocer al **usuario como persona**, partiendo de una aproximación y valoración individualizada.
2. **Compartir poder y responsabilidad**, reconociendo a la persona usuaria como experta de su propio bienestar y la importancia de la toma de decisiones compartida, la información y el consenso.
3. **Accesibilidad y flexibilidad**, referida tanto a los profesionales como al servicio de atención.
4. **Coordinación e integración**, considerando la experiencia total desde el punto de vista de la persona usuaria.
5. Un **entorno** que desarrolle una **atención centrada en la persona**, desde el apoyo de los profesionales y unos procedimientos que resulten sencillos para la persona usuaria.

CLASIFICACIÓN DE LOS CENTROS

Por sus características, los centros se clasifican en:

Centros para mayores

- **Centros para personas autónomas:** Presentan un régimen abierto y participan de manera activa en las actividades del entorno local.
- **Apartamentos tutelados y vivienda comunitaria.** Viviendas para personas mayores autónomas en las que el usuario mantiene su independencia y comparte algunos servicios comunes.
- **Centros para personas dependientes.** En los que se atiende a personas mayores de 60 años con limitaciones en su autonomía personal. En ellos se realizan terapias para el mantenimiento de las capacidades conservadas.

Centros para personas con discapacidad

Prestan apoyo psicológico y personal para que, desde la reinterpretación de la discapacidad, los residentes se integren en el entorno social.

Otros centros: Unidad terapéutica de alcoholismo (aplica terapias de desintoxicación, reconstrucción del entorno familiar y la reinserción social) y **Escuela Infantil A Casiña**.

APUESTA POR EL RURAL

El **89%** de los centros de la Fundación se encuentra en **46 núcleos del rural gallego**, donde la oferta asistencial privada y pública es escasa. Buena parte de los nuevos proyectos residenciales se ubican en zonas rurales de las provincias de Lugo y Ourense, como el proyecto de Ferreira de Pantón (Lugo).

En algunos casos, estas zonas están amenazadas por la **despoblación** y con una población mayor de 65 años muy significativa, como es el caso de las localidades de A Veiga, Lobeira y San Xoán de Río, en la provincia de Ourense.

La presencia de los centros en zonas rurales es positiva para la **dinamización socioeconómica del rural**. La Fundación se compromete con el rural a través de la contratación preferente de profesionales de las localidades próximas a los centros así como la contratación de servicios y proveedores locales.

06. TIPOLOGÍA DE CENTROS

Apuesta por el rural

- Presencia de centros de la Fundación en zonas poco pobladas

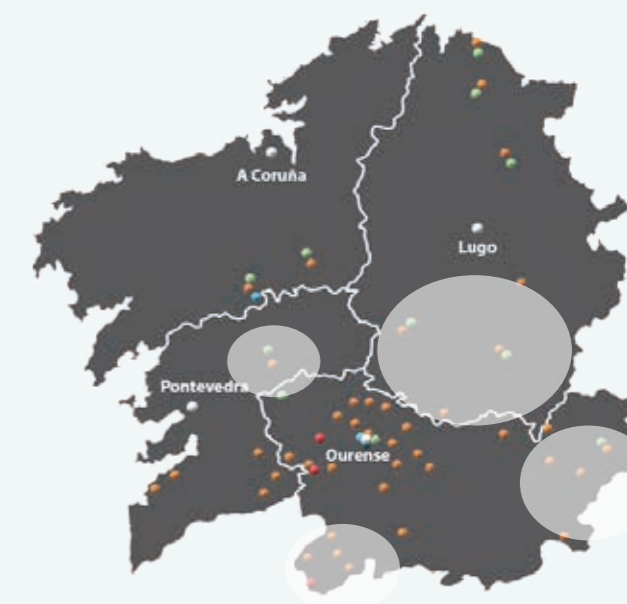

Misión, visión y valores

NUESTRA MISIÓN: dar vida a los años

Desde el origen de la Fundación San Rosendo nuestra **misión** ha sido siempre atender y acompañar a las personas más desfavorecidas de la sociedad de forma personalizada. Velamos por el respeto a su dignidad y por la defensa de sus derechos individuales, proporcionando los apoyos necesarios para que puedan vivir según sus propias convicciones y deseos.

NUESTRA VISIÓN

La realidad de la Fundación está ligada a la **profesionalidad, especialización** y a tener la capacidad de adelantarnos a las **nuevas necesidades** que demanda la sociedad, las familias y las personas.

Nuestros **centros** están diseñados como espacios sociosanitarios en los que prestamos una **atención integral e individualizada** centrada en la persona. Pero también son un verdadero hogar para las personas que comparten su vida con nosotros.

La Fundación San Rosendo tiene el deber de aportar una **visión social**, que enriquezca lo eficiente que pueda ser en su misión.

NUESTROS VALORES

Orientados hacia:

- La **persona**
- La **sociedad**
- La **organización**

LA PERSONA



- Respeto
- Dignidad humana
- Promoción de sus derechos
- Envejecimiento activo

LA SOCIEDAD



- Transparencia
- Eficiencia
- Compromiso Responsabilidad social

LA ORGANIZACIÓN

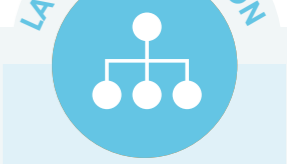

- Las personas, centro de nuestra organización
- Profesionalidad
- Participación
- Compromiso social

TRAYECTORIA DE LA FUNDACIÓN SAN ROSENDO

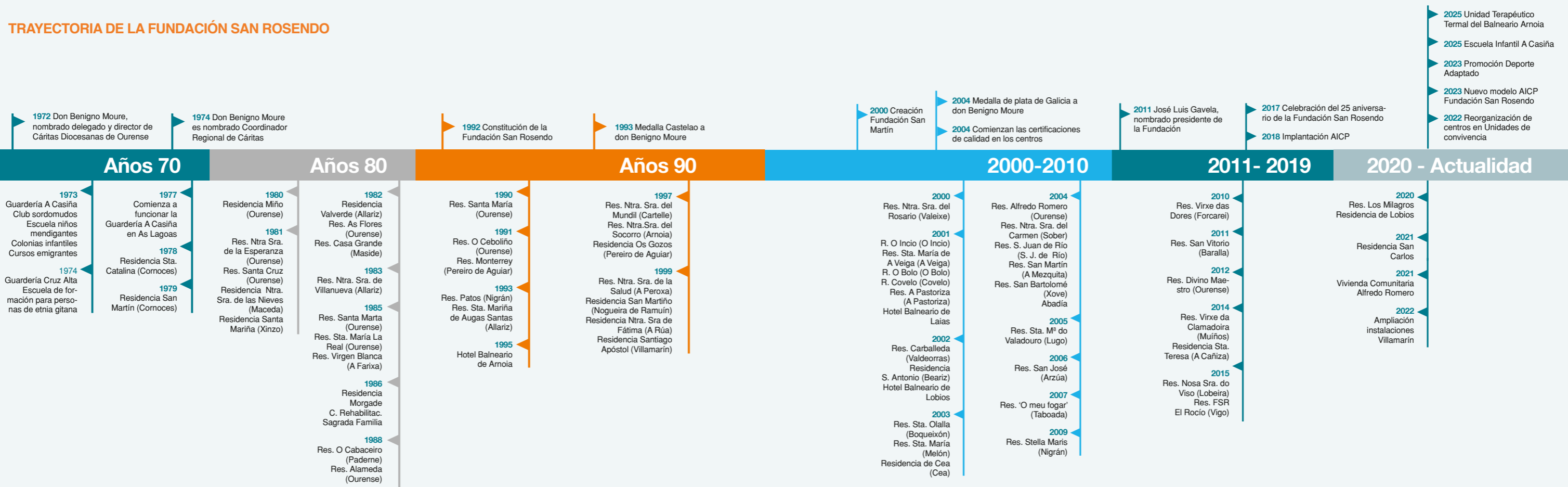



Anexo
Contacto
centros asistenciales



CENTROS RESIDENCIALES OURENSE					
Centro	Localidad	Teléfono	Centro	Localidad	Teléfono
Ntra. Sra. Esperanza	Ourense	988 23 52 12	Os Gozos	Pereiro de Aguiar	988 51 94 02
Santa Cruz	Ourense	988 38 40 65	San Martiño	Luintra	988 20 13 48
Santa Marta	Ourense	988 38 40 55	Ntra. Sra. de Fátima	A Rúa	988 31 24 66
Valverde	Valverde	988 44 00 64	Santiago Apóstol	Vilamarín	988 28 61 57
As Flores	Ourense	988 38 40 67	A Veiga	A Veiga	988 35 00 41
Sta. Catalina	Amoeiro	988 28 10 29	O Bolo	O Bolo	988 32 32 27
Santa Mariña de Augas Santas	Allariz	988 44 00 10	Carballeda	Valdeorras	988 33 48 83
O Cabaceiro	Paderne	988 29 30 93	Cea	Cea	988 28 21 94
Alameda	Ourense	988 24 92 03	Santa María de Melón	Melón	988 48 16 34
Ntra. Sra. De Villanueva	Allariz	988 44 01 40	San Juan de Río	San Xoán	988 34 60 46
Santa María la Real	Entrimo	988 43 46 34	San Martiño	A Mezquita	988 42 35 13
Ntra. Sra. Nieves	Maceda	988 46 31 83	Divino Maestro	Ourense	988 39 32 03
Casa Grande	Maside	988 28 83 21	Virxe da Clamadoira	Muíños	988 30 24 52
Miño	Ourense	988 23 20 05	Nosa Señora do Viso	Lobeira	988 45 87 61
Virgen Blanca	Ourense	988 24 28 00	Los Milagros	Baños de Molgas	988 40 98 99
Santa Mariña	Xinzo de Limia	988 46 01 62	Virxe do Xurés	Lobios	988 98 00 52
Ntra. Sra. de la Salud	A Peroxa	988 20 67 72	Residencia San Carlos	Celanova	988 43 17 13
Santa María	Ourense	988 24 63 63	APARTAMENTOS TUTELADOS		
Monterrey	Pereiro de Aguiar	988 25 95 54	Alfredo Romero	Ourense	988 23 88 79
Ceboliño	Ourense	988 25 03 60	Carballeda	Carballeda	988 33 48 83
Ntra. Sra. del Mundil	Cartelle	988 49 20 13	Beariz	Beariz	988 28 41 73
Ntra. Sra. del Socorro	Arnoia	988 49 24 11	Vivienda comunitaria	Ourense	988 23 88 79
			OTROS CENTROS		
			Sagrada Familia	Ourense	988 38 40 66
			Centro de día Santa Cruz	Ourense	988 38 40 65
			Escuela Infantil A Casiña	Ourense	988 23 68 25



CENTROS RESIDENCIALES LUGO		
O Incio	O Incio	982 42 72 49
Ntra. Sra. del Carmen	Sober	982 46 00 94
San Bartolomeu	Xove	982 57 18 35
Pastoriza	Pastoriza	982 34 91 42
Valadouro	Valadouro	982 57 46 92
O Meu Fogar	Taboada	982 46 58 31
San Vitorio	Baralla	982 36 37 16
APARTAMENTOS TUTELADOS		
San Bartolomeu	Xove	982 57 18 35
Pastoriza	Pastoriza	982 34 91 42
Valadouro	Valadouro	982 57 46 92
Taboada	Taboada	982 46 58 31
O Incio	O Incio	982 42 72 49
Baralla	Baralla	982 36 37 16



CENTROS RESIDENCIALES PONTEVEDRA

Patos	Nigrán	986 36 67 60
Covelo	Covelo	986 65 02 35
Nuestra Señora del Rosario	Valeixe	986 65 41 70
Stella Maris	Nigrán	986 36 64 23
Nuestra Señora das Dores	Forcarei	986 75 56 40
Santa Teresa	A Cañiza	986 18 29 18
FSR - El Rocío	Vigo	986 118 909

APARTAMENTOS TUTELADOS

Forcarei	Forcarei	986 75 56 40
----------	----------	--------------

CENTROS RESIDENCIALES A CORUÑA

Santa Olalla	Boqueixón	981 51 21 51
San José	Arzúa	981 50 03 36

APARTAMENTOS TUTELADOS

Santa Olalla	Boqueixón	981 51 21 51
Arzúa	Arzúa	981 50 03 36

OTROS CENTROS

Centro de inclusión Santa Olalla	Boqueixón	981 51 21 51
----------------------------------	-----------	--------------



Avenida de Pontevedra, 5
32005 Ourense
Teléfono: 988 366 086
fundacion@fundacionsanrosendo.es

www.fundacionsanrosendo.es

